

20.09.2011

KREDIIDIREITING



Alates europäevast (01.01.2011) on enamik kroonisummasid raportis konverteeritud ametliku üleminekukursi (1 EUR = 15,6466 EEK) alusel täiseurodeks.

ETTEVÖTTE ANDMED

GEO S.T. OÜ

Reg. kood: 10194979

Laki 15 12915 Tallinn

T: 6563856 5066853

F: 6563856

geo@geost.ee

www.geost.ee

KREDIIDIINFO REITING

Krediidiinfo reiting määratakse ettevõtte majandus- ja finantsseisu ning maksekommete koondhina. Reitingud jagunevad seitsmesse kategooriasse: AAA - suurepärase, AA - väga hea, A - hea, BBB - rahuldav, BB - kasin, B - nõrk, C - mitterahuldav. Võrdluseks on toodud Eesti ettevõtete jaotus reitingu kategooriate põhjal. Krediidilimit on põhjalike arvutuste tulemusel leitud soovitusliku krediidi piirmäär, tingimusel, et krediidirisk ei ole kõrge. Krediidiriski taset hinnatakse maksejõuetuse tekkimise tõenäosuste alusel.



Krediidirisk

Krediidiinfo reiting: **AA (Väga hea)**

Krediidirisk: **madal**

Soovitatav krediidilimit: **49 677 eurot**

Lühiajaline maksejõuetuse tõenäosus: **0.4%**

Pikaajaline maksejõuetuse tõenäosus: **0.3%**

Majandusolukord		Finantsolukord		Maksekombed	
Väga hea		Väga hea		Positiivsed	
Hea	x	Hea	x	Maksehäired puuduvad	x
Rahuldav		Normaalne		Rahuldavad	
Nõrk		Rahuldav		Negatiivsed	
Väga nõrk		Nõrk		Mitterahuldavad	
Pankrot		Väga nõrk		Ei hinnata	
Ei hinnata		Ei hinnata			

KOKKUVÖTE

GEO S.T. OÜ on asutatud 1997. aastal. Ettevõtte äririsk on madal. Majandusolukord on hea. Müügitulu on kahe viimase aasta jooksul kasvanud. Müügitulu tase on suhteliselt kõrge. Kasumlikkus on suhteliselt hea. Omakapital on keskmisel tasemel. Põhikapital on püsinud samal tasemel viimase majandusaasta aruandega võrreldes.

Finantsolukord on hea. Likviidsusnäitajad: maksevõime kordaja - normaalne, likviidsuskordaja - väga hea, maksevalmiduse kordaja - hea, raha laekumine - suhteliselt aeglane. Võlakordaja - heal tasemel, ettevõtte ei ole suures sõltuvuses võõrahenditest. Rentaablusnäitajad: puhasrentaablus - aktsepteeritav, aktiva rentaablus - suhteliselt hea.

Äriregistri andmed

Ärinimi: Osühing Geo S.T.
Registrikood: 10194979
Registreeritud: 05.03.1997, Harju Maakohtu Registriosakond
Address: Laki 15
Linn/maakond: Tallinn 12915
Äriühingu liik: osühing
Kapital: 25 538 EUR
Põhikiri kinnitati: 20.12.1996
Majandusaasta: 01.01-31.12

Juhatuse liikmed

Isikukood või sünniaeg: Harald Lindeberg
35809190313
juhatuses alates: 05.03.1997
info maksehäirete kohta puudub

Isikukood või sünniaeg: Jüri Pärtna
36107300234
juhatuses alates: 04.08.2010
info maksehäirete kohta puudub

Isikukood või sünniaeg: Margus Sarapik
36609240215
juhatuses alates: 19.02.2010
info maksehäirete kohta puudub

Esindusõiguse normaalregulatsioon

Juhatuse liige esindab osühingut üksinda, kui registrisse ei ole kantud teisiti.

Aktsionärid/Osanikud

Isikukood või sünniaeg: Harald Lindeberg
35809190313
Asukoht: Eesti
osanik (12 769 EUR)
alates: 23.05.2011

Isikukood või sünniaeg: Margus Sarapik
36609240215
Asukoht: Eesti
osanik (12 769 EUR)
alates: 23.05.2011

Muud isikud

Isikukood või sünniaeg: Mariza Kaubisch
44802170242
Asukoht: Eesti
audiitor
alates: 30.01.2006

Isikukood või sünniaeg: Mati Peling
36106210328
Asukoht: Eesti
asutaja

Isikukood või sünniaeg: Margus Jüristo
36609240215
Asukoht: Eesti
asutaja

Isikukood või sünniaeg: Andres Annilo
36611050251
Asukoht: Eesti
asutaja

Isikukood või sünniaeg: Harald Lindeberg
35809190313
Asukoht: Eesti
asutaja

Endised ettevõttega seotud isikud

Isikukood või sünniaeg: Andres Annilo
36611050251
Asukoht: Eesti
juhatuse liige alates 05.03.1997 kuni 09.05.1997

Isikukood või sünniaeg: Margus Jüristo
36609240215
Asukoht: Eesti
juhatuse liige alates 05.03.1997 kuni 16.04.2004

Isikukood või sünniaeg: Mati Peling
36106210328
Asukoht: Eesti
juhatuse liige alates 05.03.1997 kuni 01.12.2003

Isikukood või sünniaeg: Peep Kirsimäe
36808180314
Asukoht: Eesti
juhatuse liige alates 01.12.2003 kuni 20.07.2005

Isikukood või sünniaeg: Margus Sarapik
36609240215
Asukoht: Eesti
juhatuse liige alates 16.04.2004 kuni 19.02.2010

Isikukood või sünniaeg: Ove Veldi
37303040276
Asukoht: Eesti
juhatuse liige alates 20.07.2005 kuni 21.02.2006

Isikukood või sünniaeg: Harald Lindeberg
35809190313
Asukoht: Eesti
osanik alates 10.07.1998 kuni 28.06.1999

Isikukood või sünniaeg: Margus Jüristo
36609240215
Asukoht: Eesti
osanik alates 10.07.1998 kuni 28.06.1999

Isikukood või sünniaeg: Mati Peling
36106210328
Asukoht: Eesti
osanik alates 10.07.1998 kuni 28.06.1999

Isikukood või sünniaeg: Mati Peling
36106210328
Asukoht: Eesti
osanik alates 28.06.1999 kuni 24.07.2000

Isikukood või sünniaeg: Margus Sarapik
36609240215
Asukoht: Eesti
osanik alates 28.06.1999 kuni 24.07.2000

Isikukood või sünniaeg: Harald Lindeberg
35809190313
Asukoht: Eesti
osanik alates 28.06.1999 kuni 24.07.2000

Isikukood või sünniaeg: Harald Lindeberg
35809190313
Asukoht: Eesti
osanik alates 24.07.2000 kuni 27.08.2001

Isikukood või sünniaeg: Mati Peling
36106210328
Asukoht: Eesti
osanik alates 24.07.2000 kuni 27.08.2001

Isikukood või sünniaeg: Margus Sarapik
36609240215
Asukoht: Eesti
osanik alates 24.07.2000 kuni 27.08.2001

Isikukood või sünniaeg: Harald Lindeberg
35809190313
Asukoht: Eesti
osanik alates 27.08.2001 kuni 28.02.2005

Isikukood või sünniaeg: Mati Peling
36106210328
Asukoht: Eesti
osanik alates 27.08.2001 kuni 06.12.2004

Isikukood või sünniaeg: Margus Sarapik
36609240215
Asukoht: Eesti
osanik alates 27.08.2001 kuni 28.02.2005

Eesti või välisriigi registrikood: Osaühing Geo S.T.
10194979
Asukoht: Eesti
osanik alates 06.12.2004 kuni 28.02.2005

Isikukood või sünniaeg: Margus Sarapik
36609240215
Asukoht: Eesti
osanik alates 28.02.2005 kuni 23.05.2011

Isikukood või sünniaeg: Harald Lindeberg
35809190313
Asukoht: Eesti
osanik alates 28.02.2005 kuni 23.05.2011

Registreeritud kapital

Osaühing (OÜ) on äriühing, millel on osadeks jaotatud osakapital. Osaühing vastutab oma kohustuste täitmise eest kogu oma varaga. Osanikud ettevõtte kohustuste eest isiklikult ei vastuta. Osaühingu minimaalne osakapital on 2 500 eurot.

Kapital	Valuuta	Alguskuupäev	Lõppkuupäev
25 538	EUR	23.05.2011	
399 600	EEK	27.08.2001	23.05.2011
180 000	EEK	24.07.2000	27.08.2001
99 000	EEK	28.06.1999	24.07.2000
41 600	EEK	10.07.1998	28.06.1999
10 400	EEK	05.03.1997	10.07.1998

MAJANDUSINFO

Tegevusvaldkond

Ettevõtte tegevusvaldkond on määratud Eesti majanduse tegevusalade klassifikaatori EMTAK järgi.

71122: Ehitusgeoloogilised ja -geodeetilised uurimistööd
71121: Ehituslik insener-tehniline projekteerimine ja nõustamine
71129: Muud insener-tehnilised tegevusalad

Käibemaksukohustus

Käibemaksukohustuslane on juriidiline isik, mille käive ületab alates kalendriaasta algusest 16 000 eurot. Käibemaksumäär on 20% käibemaksuga maksustatavast käibest.

ettevõtte on käibemaksukohustuslane alates: 01.11.1997
käibemaksukohustuslase registreerimise number: EE100330133

Töötajate arv

Töötajate arv	Seisuga
23	31.12.2010
20	31.12.2009
18	31.12.2008

Eksport

Eksportinfo on esitatud ettevõtte aastaaruande alusel eurodes

Riik	2010	2009
Soome	507 885	525 136
Moldova	65 513	

FINANTSINFORMATSIOON

Finantsaruanded

2010. majandusaasta aruanne esitatud Äriregistrile
 2009. majandusaasta aruanne esitatud Äriregistrile
 (audiitor: Marika Tani)
 2008. majandusaasta aruanne esitatud Äriregistrile

Bilanss (euro)

	31.12.10	%	31.12.09	%	31.12.08	%
A K T I V A						
KÄIBEVARA						
Raha ja finantsinvesteeringud	80706	26.4	77601	30.2	33396	12.6
Nõuded ja ettemaksed, sealhulgas:	103602	33.9	52065	20.3	87360	32.9
<i>Nõuded ostjate vastu</i>	98903	32.3	49909	19.4	87360	32.9
<i>Maksude ettemaksed</i>	-	-	-	-	0	0.0
<i>Muud nõuded ja ettemaksed</i>	4700	1.5	2156	0.8	0	0.0
Varud	248	0.1	247	0.1	0	0.0
Muu käibevara	-	-	-	-	0	0.0
KÄIBEVARA KOKKU	184556	60.3	129913	50.6	120756	45.5
PÕHIVARA						
Finantsinvesteeringud	-	-	-	-	0	0.0
Kinnisvarainvesteeringud	78946	25.8	83482	32.5	87385	32.9
Materiaalne põhivara, sealhulgas:	40439	13.2	40479	15.8	48996	18.4
<i>Kulum(-)</i>	186735	61.0	190166	74.1	0	0.0
Muu põhivara	2017	0.7	2919	1.1	8448	3.2
PÕHIVARA KOKKU	121402	39.7	126879	49.4	144829	54.5
AKTIVA (VARAD) KOKKU	305959	100.0	256792	100.0	265585	100.0
P A S S I V A						
LÜHIAJALISED KOHUSTUSED						
Laenukohustused	8254	2.7	11118	4.3	7524	2.8
Võlad ja ettemaksed, sealhulgas:	137529	45.0	100133	39.0	112804	42.5
<i>Võlad tarnijatele</i>	9341	3.1	6354	2.5	5251	2.0
<i>Võlad töövõtjatele</i>	71338	23.3	50081	19.5	70362	26.5
<i>Maksuvõlad</i>	51081	16.7	39525	15.4	32573	12.3
<i>Muud võlad ja ettemaksed</i>	5769	1.9	4173	1.6	4618	1.7
Muud eraldised	-	-	-	-	0	0.0
LÜHIAJALISED KOHUSTUSED KOKKU	145783	47.6	111251	43.3	120328	45.3
PIKAAJALISED KOHUSTUSED						
Laenukohustused	3551	1.2	0	0.0	6002	2.3
Võlad ja ettemaksed	-	-	-	-	0	0.0
Muud eraldised	-	-	-	-	0	0.0
PIKAAJALISED KOHUSTUSED KOKKU	3551	1.2	-	-	6002	2.3
KOHUSTUSED KOKKU	149334	48.8	111251	43.3	126330	47.6
OMAKAPITAL						
Aksia-/ osakapital	25539	8.3	25539	9.9	25539	9.6
Registreerimata aktsia-/ osakapital	-	-	-	-	0	0.0
Reservid	2554	0.8	2554	1.0	2554	1.0
Muu kapital	-	-	-	-	0	0.0
Jaotamata kasum /kahjum	98275	32.1	85597	33.3	103946	39.1
Aruandeaasta kasum /kahjum	30257	9.9	31851	12.4	7216	2.7
OMAKAPITAL KOKKU	156625	51.2	145541	56.7	139255	52.4

PASSIVA KOKKU	305959	100.0	256792	100.0	265585	100.0
---------------	--------	-------	--------	-------	--------	-------

Bilansi trendianalüüs

Tabelis on toodud iga kirje kasv või kahanemine võrreldes eelmise perioodiga(%).

	10/09	09/08
A K T I V A		
KÄIBEVARA		
Raha ja finantsinvesteeringud	+4.0	+132.1
Nõuded ja ettemaksed, sealhulgas:	+98.9	-40.4
<i>Nõuded ostjate vastu</i>	+98.1	-42.9
<i>Maksude ettemaksed</i>	-	-
<i>Muud nõuded ja ettemaksed</i>	+117.6	-
Varud	0.0	-
Muu käibevara	-	-
KÄIBEVARA KOKKU	+42.1	+7.6
PÕHIVARA		
Finantsinvesteeringud	-	-
Kinnisvarainvesteeringud	-5.4	-4.5
Materiaalne põhivara, sealhulgas:	0.0	-17.5
<i>Kulum(-)</i>	-1.8	-
Muu põhivara	-30.4	-65.2
PÕHIVARA KOKKU	-4.3	-12.4
AKTIVA (VARAD) KOKKU	+19.1	-3.3
P A S S I V A		
LÜHIAJALISED KOHUSTUSED		
Laenukohustused	-25.9	+47.5
Võlad ja ettemaksed, sealhulgas:	+37.3	-11.2
<i>Võlad tarnijatele</i>	+47.5	+20.7
<i>Võlad töövõtjatele</i>	+42.3	-28.8
<i>Maksuvõlad</i>	+29.3	+21.2
<i>Muud võlad ja ettemaksed</i>	+38.5	-9.7
Muud eraldised	-	-
LÜHIAJALISED KOHUSTUSED KOKKU	+31.0	-7.5
PIKAAJALISED KOHUSTUSED		
Laenukohustused	-	-100.0
Võlad ja ettemaksed	-	-
Muud eraldised	-	-
PIKAAJALISED KOHUSTUSED KOKKU	-	-100.0
KOHUSTUSED KOKKU	+34.2	-11.9
OMAKAPITAL		
Aksia-/ osakapital	0.0	0.0
Registreerimata aktsia-/ osakapital	-	-
Reservid	0.0	0.0
Muu kapital	-	-
Jaotamata kasum /kahjum	+14.9	-17.7
Aruandeaasta kasum /kahjum	-5.0	+340.7
OMAKAPITAL KOKKU	+7.6	+4.5
PASSIVA KOKKU	+19.1	-3.3

Kasumiaruanne (euro)

	01.01.2010 31.12.2010	01.01.2009 31.12.2009	01.01.2008 31.12.2008
MÜÜGITULU	745156	682623	591838
skeem 1			
Muud äritulud	7448	5279	29519
Muud korrigeerimised	-	-	0
Kaubad, materjal ja teenused	22045	10361	27223
Mitmesugused tegevuskulud	249889	210611	180732
Tööjõu kulud	386326	379387	333276
Kulum	38119	40036	40298
Muud ärikulud	2531	3376	4857
skeem 2			
Toodete ja teenuste kulu	-	-	-
BRUTOKASUM/ -KAHJUM	-	-	-
Turustuskulud	-	-	-
Üldhalduskulud	-	-	-
Muud äritulud	-	-	-
Muud ärikulud	-	-	-
Kasum/kahjum bioloogilistelt varadelt	-	-	-
skeem 1 + skeem 2			
ÄRIKASUM/ -KAHJUM	53694	44132	34973
Finantstulud/-kulud	-1210	-5486	-22660
KASUM/KAHJUM ENNE MAKSE	52484	38646	12312
Tulumaks	22226	6796	5097
ARUANDEAASTA KASUM/KAHJUM	30257	31851	7216

Kasumiaruande trendianalüüs

Tabelis on toodud iga kirje kasv või kahanemine võrreldes eelmise perioodiga(%).

	10/09	09/08
MÜÜGITULU	+9.2	+15.3
skeem 1		
Muud äritulud	+41.1	-82.1
Muud korrigeerimised	-	-
Kaubad, materjal ja teenused	+112.8	-61.9
Mitmesugused tegevuskulud	+18.6	+16.5
Tööjõu kulud	+1.8	+13.8
Kulum	-4.8	-0.7
Muud ärikulud	-25.0	-30.5
skeem 2		
Toodete ja teenuste kulu	-	-
BRUTOKASUM/ -KAHJUM	-	-
Turustuskulud	-	-
Üldhalduskulud	-	-
Muud äritulud	-	-
Muud ärikulud	-	-
Kasum/kahjum bioloogilistelt varadelt	-	-
skeem 1 + skeem 2		
ÄRIKASUM/ -KAHJUM	+21.7	+26.2
Finantstulud/-kulud	-	-
KASUM/KAHJUM ENNE MAKSE	+35.8	+213.9
Tulumaks	+227.1	+33.3
ARUANDEAASTA KASUM/KAHJUM	-5.0	+341.4

Rahavoogude aruanne (euro)

	01.01.2010 31.12.2010	01.01.2009 31.12.2009	01.01.2008 31.12.2008
RAHAVOOD ÄRITEGEVUSEST			
kaudne meetod			
Ärikasum (-kahjum)	53694	44132	34973
Põhivara kulum ja väärtuse langus	38119	40036	10778
Kasum (-kahjum) põhivara müügist	-4930	-3196	1146
Nõuete ja ettemaksete muutus	-49513	35295	-38781
Varude muutus	-1	-247	0
Kohustuste ja ettemaksete muutus	37396	-12671	-2455
Muud rahavood äritegevusest	-23436	-12281	-5388
otsene meetod			
Laekumised kaupade müügist	-	-	-
Muud laekumised äritegevusest	-	-	-
Väljamaksed tarnijatele	-	-	-
Väljamaksed töötajatele	-	-	-
RAHAVOOD ÄRITEGEVUSEST KOKKU	51328	91068	273
RAHAVOOD INVESTEERIMISTEGEVUSEST			
Põhivara soetamine ja müük	-7964	-4830	-29337
Fin.inv. soetamine ja müük	-	0	41543
Muud rahavood investeringutelt	0	0	0
RAHAVOOD INVESTEERIMISTEGEVUSEST KOKKU	-7964	-4830	12206
RAHAVOOD FINANTSEERIMISTEGEVUSEST			
Saadud laenud	-	-	0
Laenude tagasimaksed	-	-	0
Arvelduskrediidi saldo muutus	-	-	-
Kapitalirendi põhiosa tagasimaksed	-21086	-16469	-10057
Makstud intressid	-	-	-
Makstud dividendid	-19173	-25565	-19173
Makstud ettevõtte tulumaks	-	-	-
Muud rahavood finantseerimistegevusest	0	0	0
RAHAVOOD FINANTSEERIMISTEGEVUSEST KOKKU	-40260	-42033	-29231
RAHAVOOD KOKKU	3105	44205	-16752
Raha ja raha ekvivalendid perioodi alguses	77601	33396	50148
Raha ja raha ekvivalentide muutus	3105	44205	-16752
Valuutakursside muutuste mõju	-	-	0
Raha ja raha ekvivalendid perioodi lõpus	80706	77601	33396

Rahandussuhtarvud

Suhtarv	01.01.2010 31.12.2010	01.01.2009 31.12.2009	01.01.2008 31.12.2008
Käibekapital (tuh. eurot)	184.4	129.8	120.6
Maksevõime kordaja (*)	1.3	1.2	1.0
Likviidsuskordaja (*)	1.3	1.2	1.0
Maksevalmiduse kordaja(*)	0.6	0.7	0.3
Raha laekumisvälde(päev)	48	27	54
Aktivate käibesagedus(*)	2.4	2.7	2.2
Võlakordaja (*)	0.5	0.4	0.5
Ärimentaablus (%)	7.2	6.5	5.9
Käibe puhasrentaablus (%)	4.1	4.7	1.2
Aktivate rentaablus (%)	9.9	12.4	2.7
Rahavoog (tuh. eurot)	3.1	44.2	-16.8

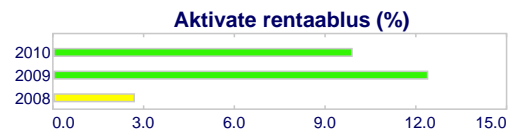
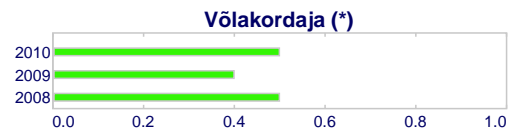

MAKSEKOMBED

Maksuvõlad

Maksuvõlgasid Maksu- ja Tolliametile uuendatakse igakuiselt ning avaldatakse raportis alates 2008. a algusest. Võlgasid alla 640 euro ei näidata. Eraldi tuuakse välja ajatatud (*) või vaidlustatud (**) maksuvõlad.

01.09.2011 seisuga maksuvõlad puuduvad

Maksudevõlgade saldo

Maksudevõlgade saldo näitab võlgnevusi Maksu- ja Tolliametile reaalajas. Maksuvõlg koosneb põhimakse- ja intressivõlgadest. Intressivõlg on jooksev arvestuslik intress.

20.09.2011 seisuga maksuvõlg puudub

Maksehäireregistri info

Maksehäireks loetakse krediidisaaaja poolt rahalise kohustuse täitmata jätmist rohkem kui 45 päeva arvates maksetähtpäevale järgnevast päevast, mil võlgnevus koos intresside ja viivistega moodustab vähemalt 30 eurot. Info maksehäirete kohta pärineb Maksehäireregistri liikmetelt või teistelt lepingulistelt osapooltelt. Esitatav informatsioon sisaldab maksehäire tekkimise ja lõppemise kuupäeva või seisu, summa suurusjärku ja päritolu. Maksehäirete vahemikud jaotuvad järgmiselt: 30.00 - 64.99 eurot, 65.00 - 319.99 eurot, 320.00 - 639.99 eurot, 640.00 - 3 199.99 eurot, 3 200.00 - 12 799.99 eurot, 12 800.00 - 63 999.99 eurot, 64 000.00 ja rohkem eurot.

Registri liikmed

Informatsioon maksehäirete kohta puudub.

Muud krediteerijad

Informatsioon maksehäirete kohta puudub.

Raportis esitatud info on kogutud avalikest allikaist. AS Krediidiinfo ei saa garanteerida allikate usaldusväärsust ning raporti piisavust või täpsust. AS Krediidiinfo ei vastuta otsese ega kaudse kahju eest, mis on põhjustatud raporti kasutamisest.

Raporti lõpp